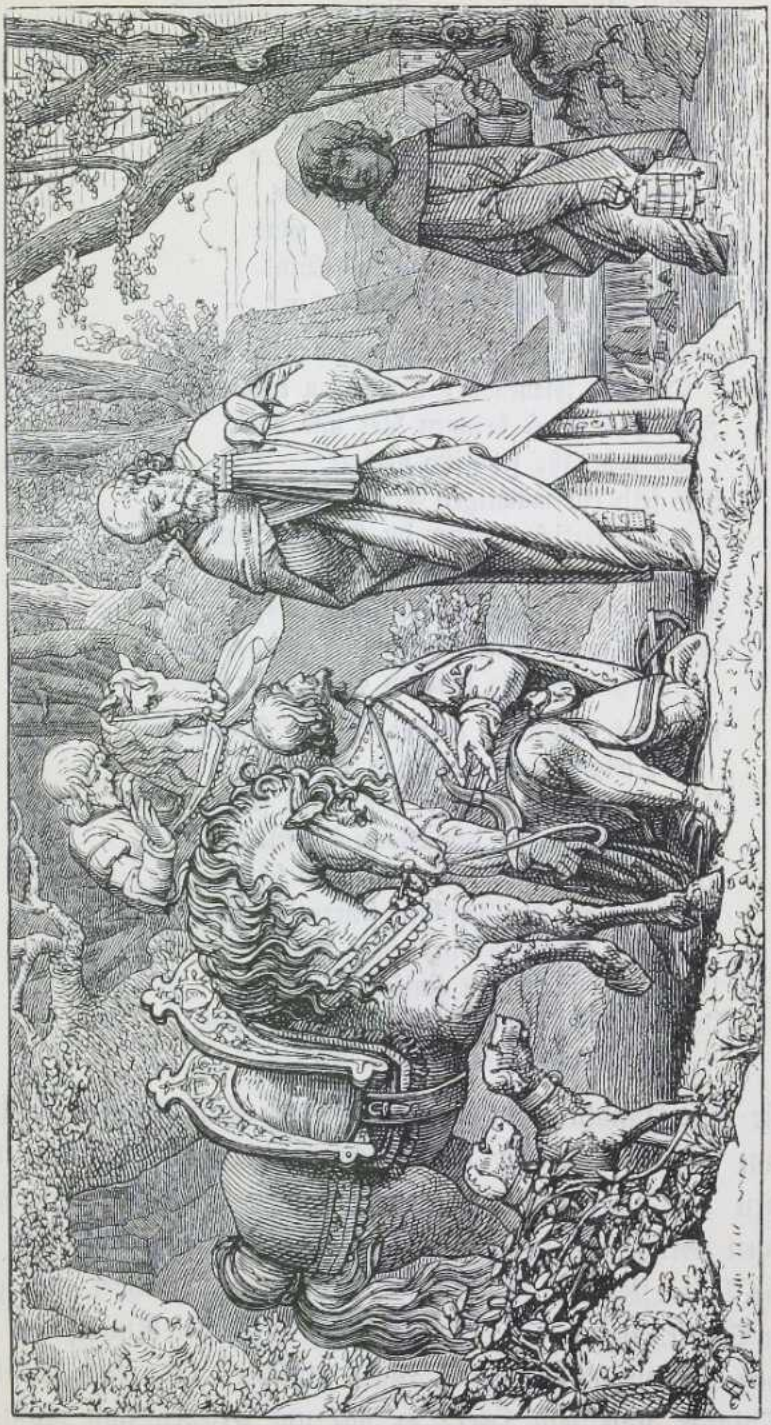

Fig. 29. Rudolf von Habsburg bietet dem Priester sein Pferd an.