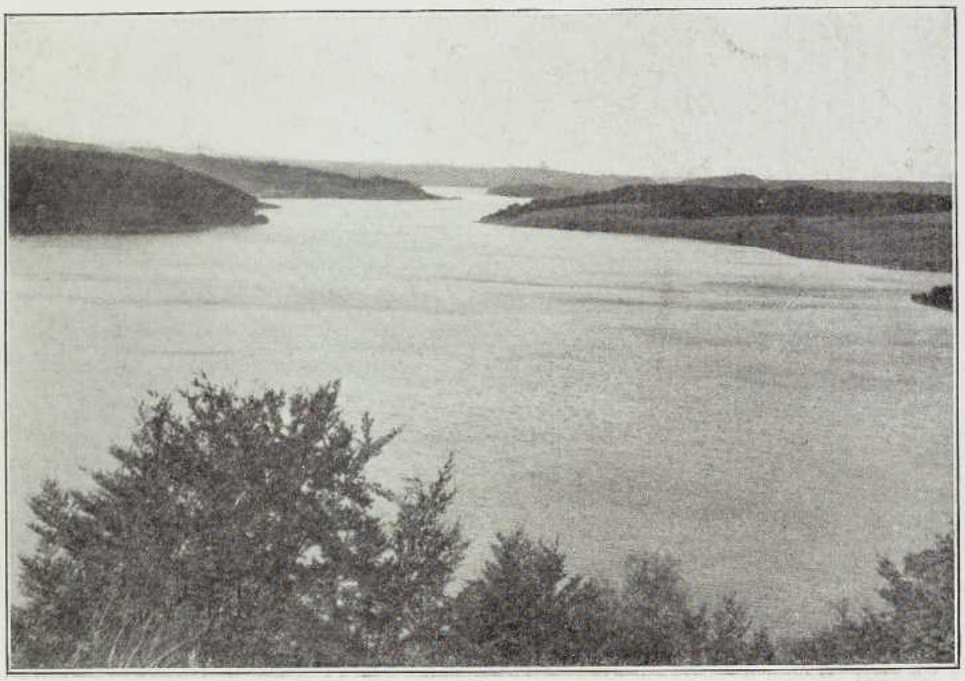

21. Der Tschetschsee bei Lagow, ein Abfluß der eiszeitlichen Schmelzwasser.
Aufnahme von Prof. Dr. Höhnemann in Landsberg a. d. W.

22. Dünen auf der Kurischen Nehrung.