

Altuvulkanische Landschaft der Rhön.

Die Phonolith (Mingstein)kuppe der Milseburg (825 m) östlich von Fulda. Die Kuppe ist bloßgelegt durch Abtragung der Buntsandsteintafel.

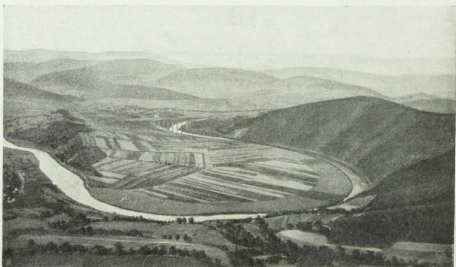

Erosionstal der Werra oberhalb Münden in der Buntsandsteintafel des Hessischen und des Weichberglandes.