

9. Jurakalkbruch (Zagebau) in Hansdorf, Kr. Schubin.
(Phot. prof. Dr. Pfuhl, Posen.)

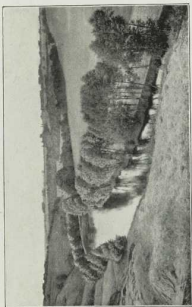

10. Brachetal im Süden von Krone, Terrassenbildung.
(Phot. Prof. Dr. Pfuhl, Posen.)

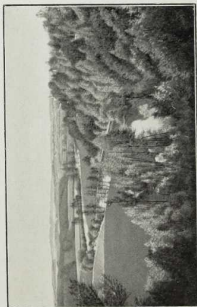

11. Obratal bei Bleien, Kr. Schwerin, Schlingenbildung.
(Phot. Direktor Dr. Schjerming, Berlin.)

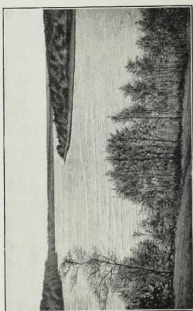

12. Fischelsee, Kr. Mejeritz, Endmoränensee.
(Phot. Direktor Dr. Schjerming, Berlin.)