Karwendelgebirge 2500 m
Westliche Ausbuchtung des Walchensees
(800 m Meereshöhe, 196 m Tiefe)

Ötztaler Alpen 3700 m

Wettersteingebirge
3000 m

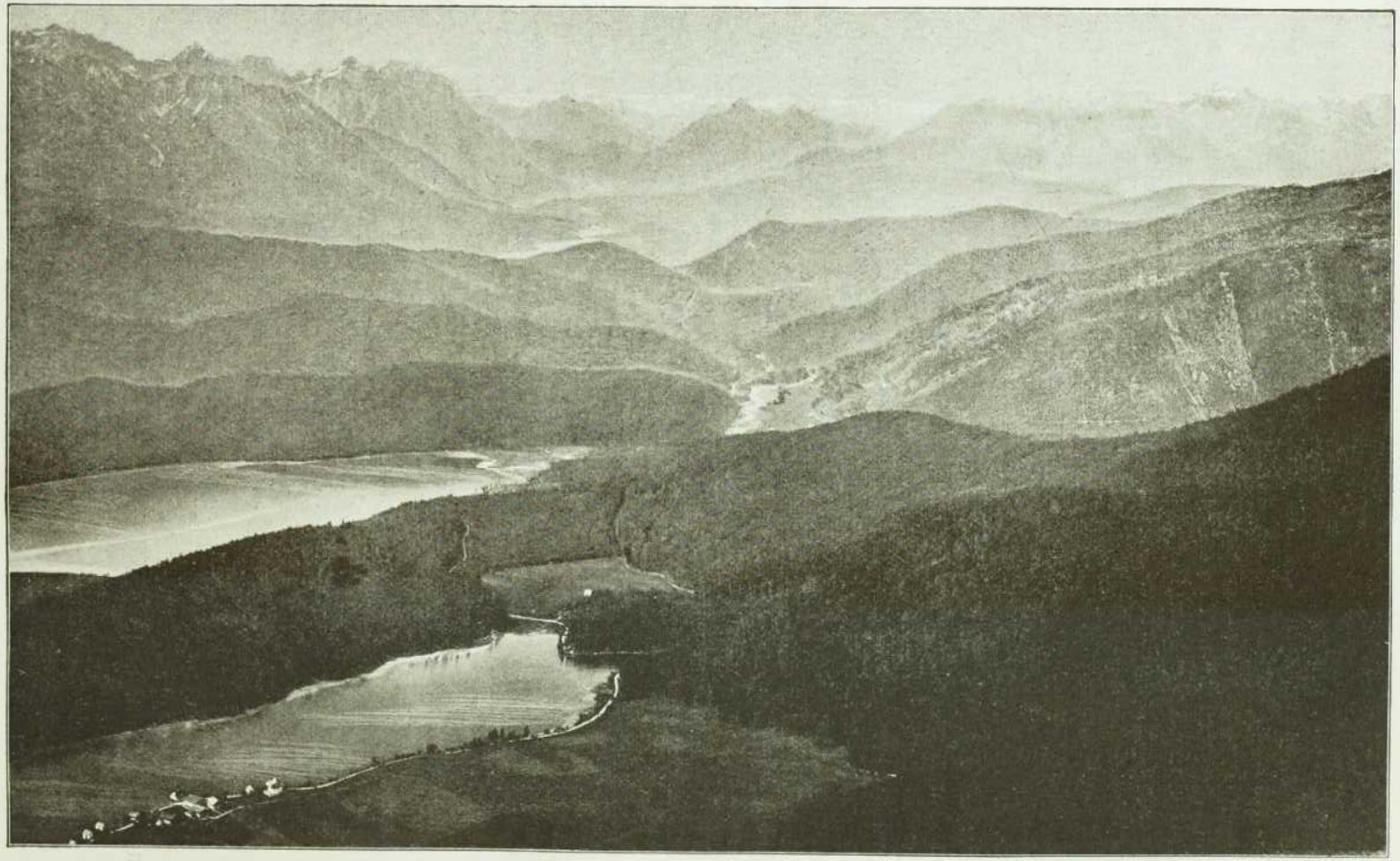

Blick vom Herzogstand (1760 m) auf die nördlichen Kalkalpen und die Zentralalpen.

Der Herzogstand, zu dessen Gipfel ein Promenadenweg bequem emporführt, gewährt einen ebenso reizvollen als lehrreichen Blick auf den eigenartigen Faltenbau der nördlichen Kalkalpen. Gleich den Wellen eines erstarrten Meeres türmt sich vor den Augen des Beschauers Falte um Falte empor, gegen Süden immer höher ansteigend, bis sie ihren Abschluß am Inntal finden, jenseits dessen die schneebedeckten Zentralalpen aufragen. Ein Quertal hat den Faltenbau durchrissen und führt vom Walchensee, dessen westliche Buchten das Bild zeigt, auf schöner Straße südwärts nach Mittenwald im oberen Isartal und weiterhin nach Innsbruck in Tirol.