

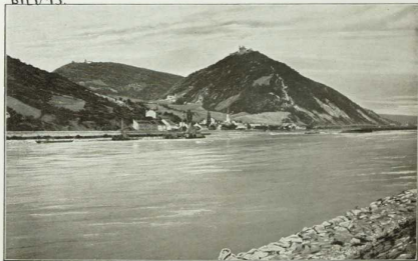

4. Budapest, von den Anlagen im Süden
Zwischen dem auf welligen Hügeln gelegenen, von engen, krummen Gassen durchzogenen, altertümlichen Buda, in
Straßen geschnittenen, modernen Pest wälzt die von zahlreichen Brücken überspannte, schiffbare Donau ihre ge-
redengeschmückten und waldigen, an Heilquellen reichen Bergen geziert hat, ist Pest, an dessen Uferorte

BILD 13.



5. Der Raxenberg und der Leopoldsburg bei Wien.

In der Mitte der waldige Sandsteintrüden des Leopoldsburges, rechts der steile Raxenberg am Donauufer,
sind Lieblingsziele der Wiener, die im Frühling und besonders im Herbst, wenn die Trauben an der
Sonnenseite des Berges sich färben, den Blick nach Süden und Westen über die waldigen Bergtrüden
bis zu den Alpen genießen. Das glänzende Band der gewundenen Donau mit ihren vielen Inseln und
Auen, der schlankte Stephansurm und die beim Untergang der Sonne blendenden Dächer der Kirchen und
Prachtbauten in der Kaiserstadt Wien schmücken das Landschaftsbild der nächsten Umgebung.