Im Vordergrunde die 800—950 m hohen wiesengrünen und waldbedeckten Berge der Voralpen, im Hintergrunde die schneebedeckten Schweizerischen Hochalpen.

Glarner Alpen
Glärnisch 2920 m Tödi 3600 m

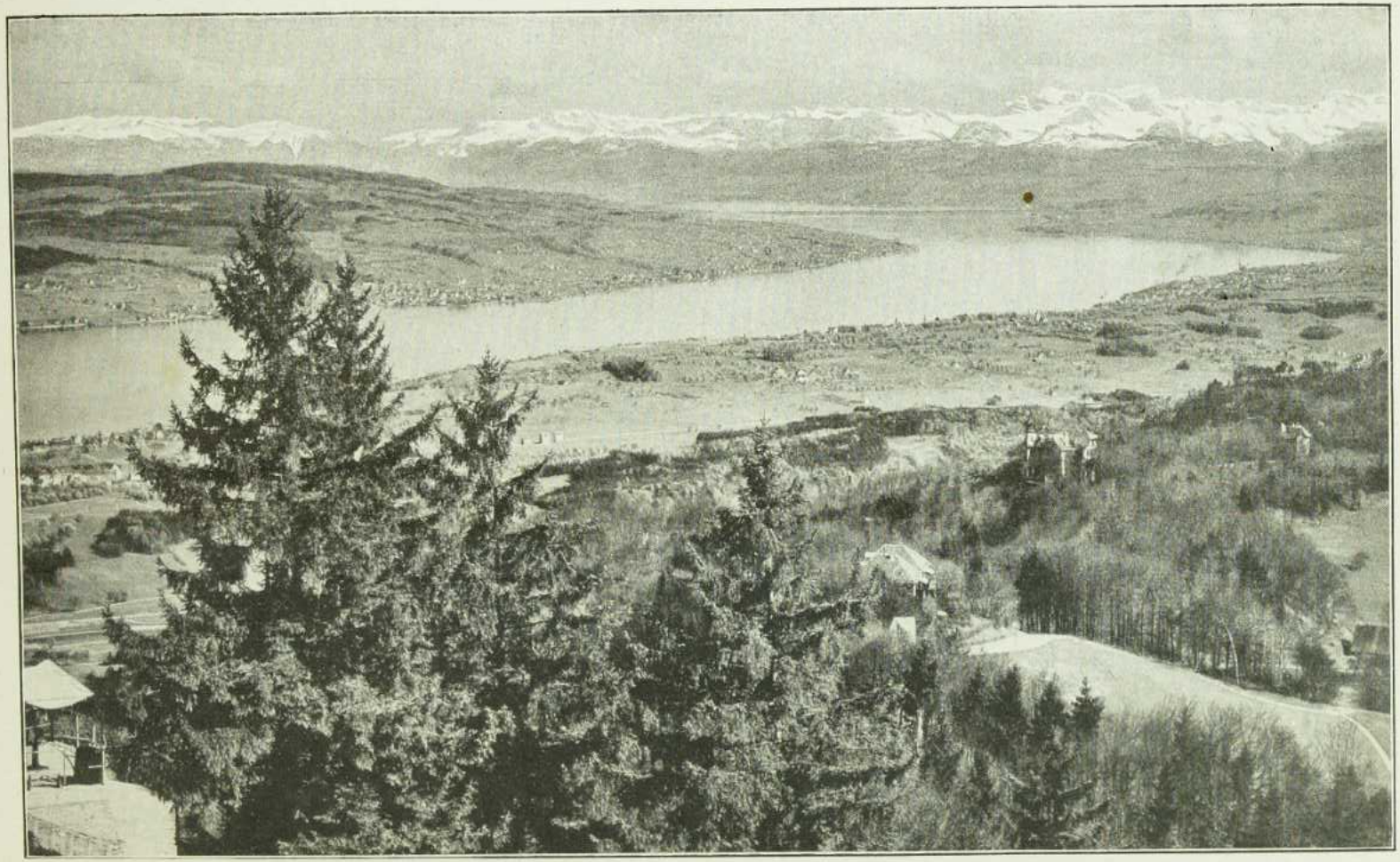

Das Schweizerische Alpenvorland. Der Züricher See (412 m Meereshöhe). Im Vordergrund das westliche Ufer mit dem Utliberg 873 m.

Der flußartig schmale, kristallklare See, der Glanzpunkt der Vorschweiz und daher ein mächtiger Anziehungspunkt der Reisewelt, ist in ein liebliches Hügelgelände eingesenkt, das im Utliberg bis 873 m ansteigt. Soweit das Auge reicht, prangt dieses Gestade im Schmucke blühender Obst- und Rebengärten, ähnlich dem Gelände des Bodensees und wie dieses ist es übersät mit Villen und Sommerfrischen, Dörfern und Städten. Der Zürichsee ist der belebteste unter allen Alpenseen. Personendampfer, Segel- und Ruderboote durchkreuzen ihn ohne Unterbrechung nach allen Richtungen. Den Abschluß des unvergleichlichen Panoramas im Süden bilden die gletscherbedeckten Riesen der Hochschweiz.