

Staatliche Verhältnisse und Siedlungen. Gegenwärtig wird das Land § 63. von einer Königin regiert, da hier die Krone auch in der weiblichen Linie erblich ist. Aus ihrer großen geschichtlichen Zeit haben die Niederländer einen umfangreichen Kolonialbesitz, meist auf den Ostindischen Inseln, behauptet.

Die wichtigeren Orte liegen fast alle im Südwestflügel. Nahe der Südersee erhebt sich Amsterdam¹ (über $\frac{1}{2}$ Mill. E.), auf eingerammten Pfählen erbaut. Es ist ein großer Handels- (Kaffee, Tabak) und Industriepfah. Die Residenz wurde der Haag² (fast 300000 E.), so benannt nach den schönen, in Holland sonst seltenen Wäldungen. Zwischen Amsterdam und dem Haag am alten Rhein liegt Leiden, eine der ältesten Städte der Niederlande.

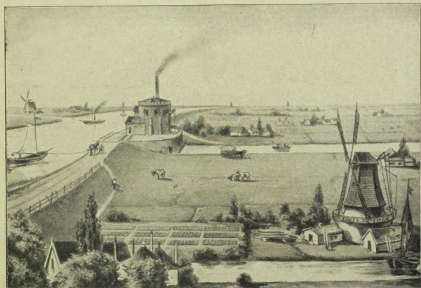

22. Volker im früheren Haarlemer Meer. Das Haarlemer Meer (180 qkm) ist durch den Bau von Dämmen und Kanälen trockengelegt. Es ist jetzt von 20000 Menschen bewohnt. Dampfpumpen und Windmühlen heben das Wasser aus den fruchtbaren, tiefer liegenden Fluten und Nebenkanälen in den hochliegenden Hauptkanal. Dieser leitet es ins Meer und bildet zugleich die Verkehrsstraße für Menschen und Waren. Zwischen den Nebenkanälen beleben Gehöfte, Windmühlen, Weidesturen und Äder die Landschaft.

Haarlem, am trockengelegten Haarlemer Meere (Bild 22), hat Ruf durch seinen Blumenbau und Blumenhandel, namentlich in Tulpen, Hyazinthen und Rosen. Amsterdams Nebenbuhlerin als Handelsstadt ist Rotterdam (über 400000 E.), der beste niederländische Seehafen am Lek. Auf einer Insel im Schelde-Delta liegt der Hafen Vlissingen, Übersfahrtsort nach England. Südöstlich von Amsterdam ist Utrecht³ (über 100000 E.) ein wichtiger Binnenhandelsplatz und an der Nordwestspitze Helder eine befestigte Station der Kriegsstotte. In der dünn bevölkerten Sand- und Moorgegend westlich der Ems finden wir Groningen als Mittelpunkt der Rinder- und Pferdezuucht.

¹ D. i. Deich an der Amstel.

² D. i. der Wald.

³ Trecht hängt mit trajectus zusammen und bedeutet Furt, Oude-Trecht heißt also alte Furt.