

2. Kreis: Der Heimatsort.

(Die Stadt Hildesheim.)

1. Der Dom.

1. Sage von der Gründung des Domes.

Vor mehr als 1000 Jahren regierte in Deutschland Kaiser Ludwig der Fromme. Er war der Sohn Karls des Großen, des mächtigen Frankenkaisers.

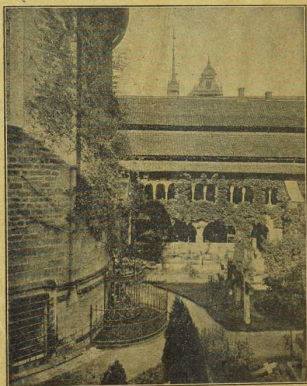

1000 Jahr. Rosenhof.

Gern weilte er im Sachsenwalde, der sich weit über das heutige Hildesheim hinaus erstreckte, auf der Jagd. Die Bewohner des Landes waren zum großen Teil noch Heiden. Hier verirrte sich der Kaiser einst in dem dichten Gestrüpp und gelangte auch vor dem Anbruche der Nacht nicht wieder zu seinem Gefolge. Nachdem er sich dem Schutze der Gottesmutter empfohlen hatte, legte er sich im weichen Grase zum Schlummer nieder. An einem wilden Rosenstrauche hatte er seine Waffen und sein Reliquiengefäß aufgehängt. Im Traume erschien ihm die allerseitigste Jungfrau Maria. Sie versprach ihm allezeit Hilfe und Schutz, verlangte aber von ihm, er solle ihr hier im Lande der heidnischen Sachsen ein Gotteshaus erbauen.