

Profil

in der Linie

Schönaich- und Poremba-Schacht II.

des Elbinkohlenbergwerks

KÖNIGIN-LUISE

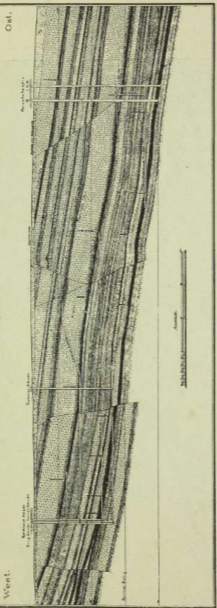

- Sandstein
- Schieferthon
- Flötz

Schönaich-Schacht
Krug-Schacht. Carnall-Schacht.
+ 278,5 Aussturzhangbank.

Zaborze-Schacht.
+ 218,1.

Kronprinz-
Strasse.

Zweigbahn
nach
Wolffgang-
grube.

Poremba-Schächte
IV, I II III.
+ 982,0 Aussturz-
hangbank.

1. Georgflöz 1,57 m.
2. Veronikafötz 1,70 m.
3. Einsiedelfötz 3,10 - 4,80 m.
5. Helnitzflöz 3,10 - 4,80 m.
6. Reden-Pochhammerflöz 3,000 m.