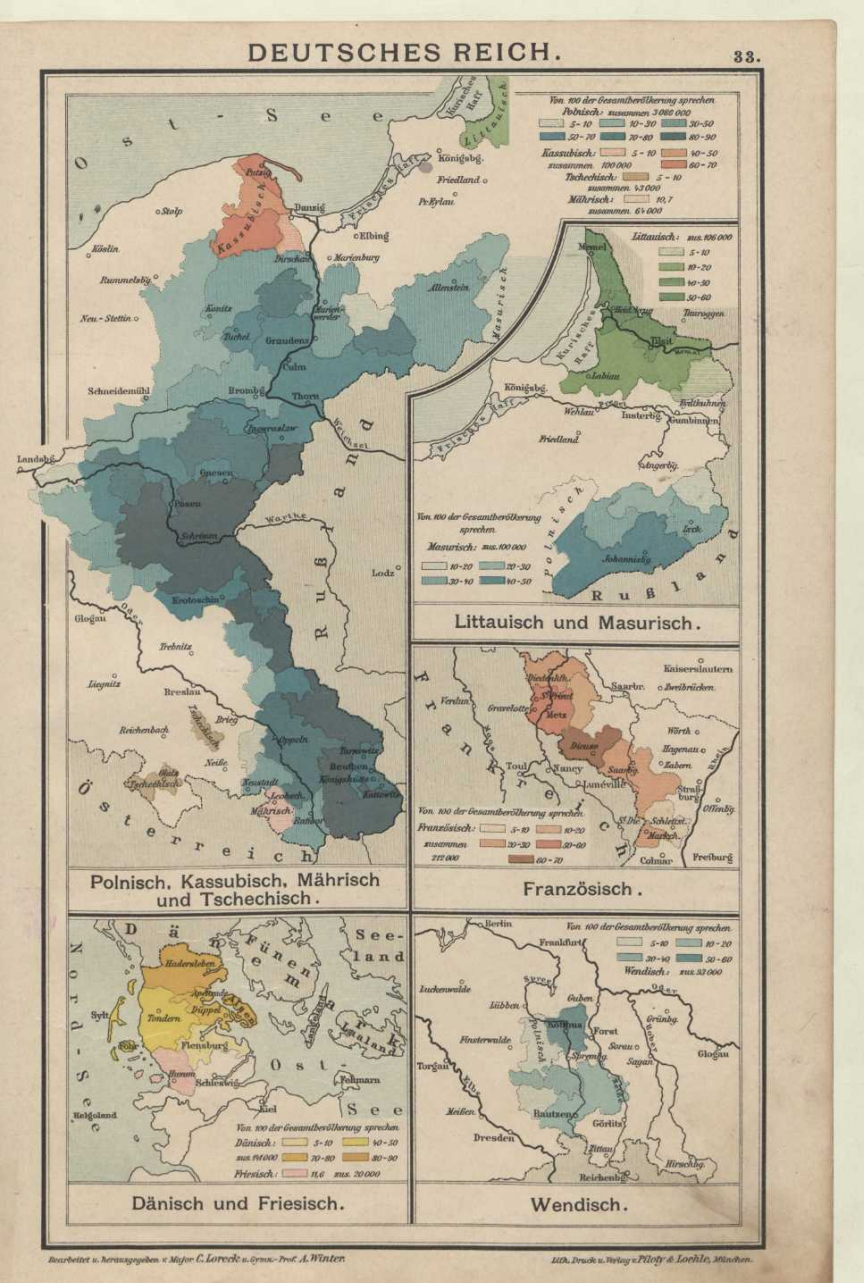

Bearbeitet u. herausgegeben v. Major C. Loreck u. Gymn.-Prof. A. Winter.

Lith. Druck u. Verlag v. Pilotz & Lochle, München.