ASIEN.

Canton.

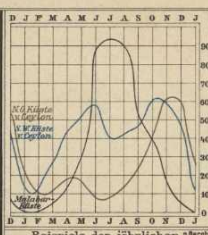

Beispiele der jährlichen Periode der Regenhäufigkeit.
(Zahl der Niederschlagstage unter 100 Tagen.)

Die Jangtse-Kiang-Mündung und der Fluthafen Schanghai.

n. Berghaus. Drohende Trennung des Hafens von Smyrna von der See.

n. Berghaus. Trennung des Latmischen Busens von der See

Kleinasien, Syrien.
M. = 1 : 10000000

Bearbeitet u. herausgegeben v. Major C. Loreck u. Gymn.-Prof. A. Winter.

Lith. Druck u. Verlag v. Piloty & Loehle, München.