

FLUSS- UND GEBIRGSKARTE VON DEUTSCHLAND.

N 7.

N 7.

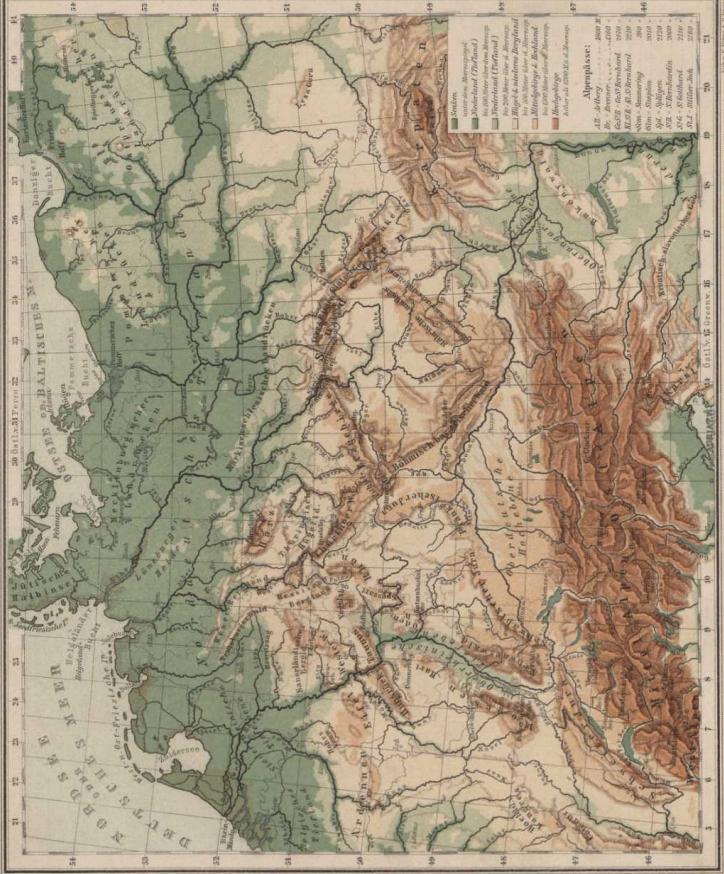

- Senken
- unteren Abhangs
- mittlere Abhangs
- oberer Abhangs
- Hochland (Tafelland)
- Mittelgebirge u. Hochland
- Alpengebirge u. Hochland
- Hochgebirge u. Hochland
- Gipfel u. Hochgebirge

Alpenpass:

| | |
|--------------|---------|
| Alp. - Alpen | 1000 20 |
| St. - Bayern | 1000 20 |
| Öst. - Ost | 1000 20 |
| W. - West | 1000 20 |
| Öst. - Ost | 1000 20 |
| W. - West | 1000 20 |
| Öst. - Ost | 1000 20 |
| W. - West | 1000 20 |
| Öst. - Ost | 1000 20 |
| W. - West | 1000 20 |

Maßstab 1:6,000,000
(100 Kilometer in der Natur = 17 Mm auf der Karte)

Verlag von Neumann, Neudamm 1917