

Aus der Puszta, Ungarn.

(Verkleinerung von Ad. Leumanns geograph. Charakterbildern aus F. E. Wachsmuths Verlag, Leipzig.)



Fjordküste, Norwegen.



Empörung
52 m hoch.

Fingelhöhle auf der Insel Staffa, Schottland.

(Nach einer Original-Aufnahme der Photoglob.-Co., Zürich.)

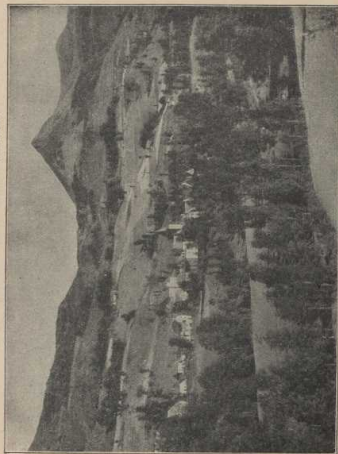

Perr-Grihen.

Cantal, Aus dem südlichen Hochlande der Auvergne.

(Nach einer Original-Aufnahme der Photoglob.-Co., Zürich.)