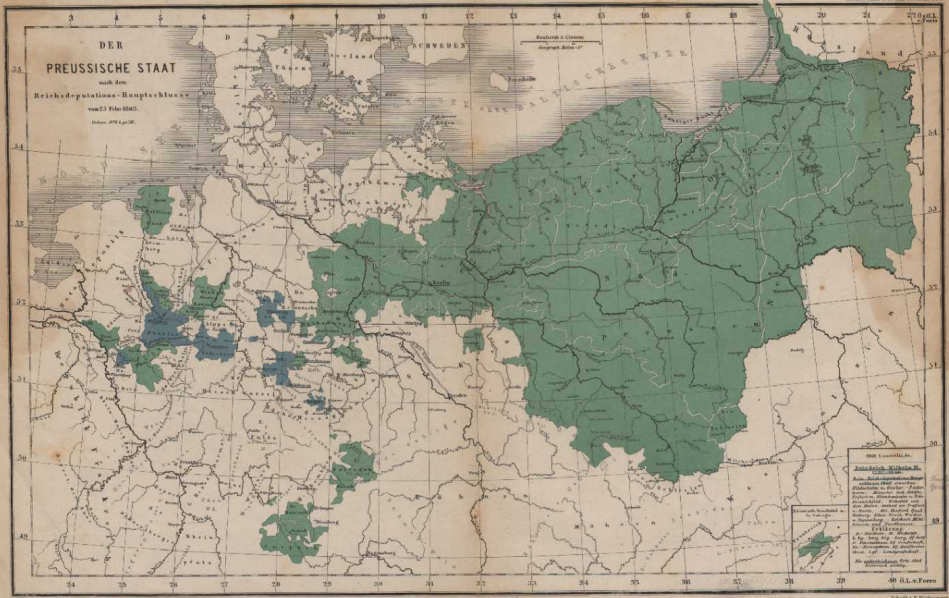
DER
PREUSSISCHE STAAT
nach dem
Reichsdeputations-Hauptschlusse
vom 25 Febr 1803.
Entwurf 1794 p. 1797.
Maaßstab 1:1 000 000
Königreich Schweden u. Norwegen
Königreich Schweden
Königreich Dänemark
Königreich Hannover
Königreich Sachsen
Königreich Polen
Königreich Bayern
Königreich Wirtemberg
Königreich Westphalen
Königreich Holland
Königreich Preussen
Königreich Sachsen u. Königreich Polen
Friedrich Wilhelm III.
Königreich Preussen
Königreich Sachsen u. Königreich Polen
Königreich Bayern
Königreich Wirtemberg
Königreich Westphalen
Königreich Holland
Königreich Preussen
Die unterstrichenen Orte sind Bischofsitze.
Die unterstrichenen Orte sind Bischofsitze.
Die unterstrichenen Orte sind Bischofsitze.