

(Mit Genehmigung der Neuen Photographischen Gesellschaft, Steglitz.)

Der Dom zu Worms. Der Dom, um das Jahr 1000 erbaut, zeigt den romanischen Baustil in der Vollendung. An den Ecken des Langhauses erheben sich vier Rundtürme, während sich zwei gewaltige Ruppeln über dem Chore und der Kreuzung des Lang- und Querhauses wölben. Am Temporeale hat sich der Abbelangenjunge nach der Streit zwischen den beiden Königinnen Krimhilde und Brunhilde abgepielt.

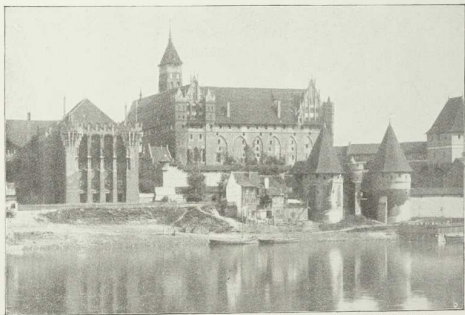

(Mit Genehmigung der Neuen Photographischen Gesellschaft, Steglitz.)

Das Marienburger Schloss (von der Rogat aus). Die Marienburg, der ehemalige Wohnsitz der Hochmeister des Deutschen Ordens, ist im Spitzbogenstile erbaut und stellt eines der schönsten Muster altdeutscher Baukunst dar. Die Burg vereinigt fürstliches Schloss, Gotteshaus und Festung zugleich.