

(Mit Genehmigung der Photoglob-Co., Zürich.)

England. Kreidefelsen von Dover, Shakespears-Klippe, links der Kanal. Die Kreidefelsen sind stark befestigt und durch den Tunnel der Eisenbahn durchbrochen.

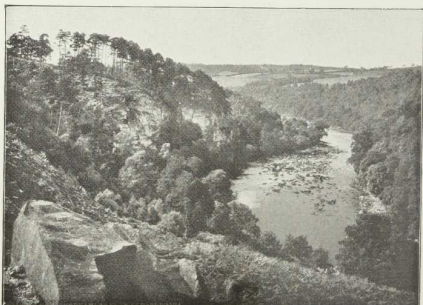

(Mit Genehmigung der Photoglob-Co., Zürich.)

England. Landschaft aus dem südlichen Binnenlande; fein geschlossener Wald, hart hügeliger Boden.