

Walter H. Hellgrewe.

(Aus Dr. A. Wünsche: Land und Leben.  
Verlag von Leutert & Schneidewind, Dresden.)

**Australien**, Schafzucht am Gürtel; in der Nähe der Eisenbahn und des Überlandtelegraphen Adelaide-Palmerston, links ein Wald aus Eukalyptusbäumen, dazwischen ein Flaschenbaum. Fern der Farmbesitzer, ein Schäfer und Eingeborene, ein Nangurus tragend. Sandsteinsäule, Rest eines Natrons.

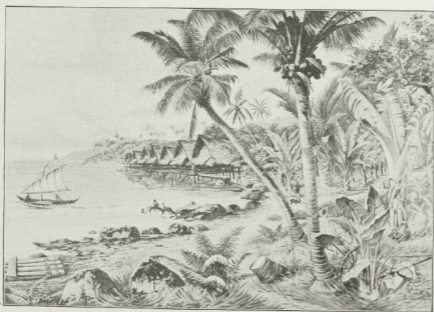

Walter H. Hellgrewe.

(Aus Dr. A. Wünsche: Land und Leben.  
Verlag von Leutert & Schneidewind, Dresden.)

**Bismarck-Archipel**, Pfahlbock auf den Admiralsitätsinseln; auf dem Wasser ein Anlegeboot. Auf dem Lande Kokospalmen, dahinter eine Sagopalme mit großen Wedeln, Bananen mit geröstigten Blättern und rechts am Bildrande die Zweige eines Brotfruchtbaumes.