

Dritter Teil. Die außereuropäischen Erdteile.



23. Größe der Erdteile.

I. Asien.

Gliederung, Größe und Lage. Von allen Erdteilen ist Asien der größte; es mißt über 44 Mill. qkm, also fast $4\frac{1}{2}$ soviel als Europa. Mit Europa hat es viel Ähnlichkeit. Mit einem großen Tieflande grenzen die Erdteile aneinander. In der Mitte erhebt sich jeder am höchsten. Der Westküste Europas entspricht die reichgegliederte Ostküste Asiens, und jeder Erdteil entsendet nach S. drei große Halbinseln. Beide Erdteile liegen auf der nördlichen Halbkugel, aber

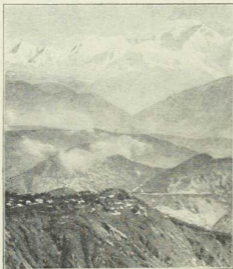

24. Der Himalaja von Dardichling aus gesehen. Dardichling liegt nördlich von Kalkutta, in 2200 m Höhe zwischen Tee-, Kaffee- und Chinarinden-Pflanzungen und bietet eine großartige Aussicht über mehrere Ketten des Himalaja.

infolge seiner riesigen Größe reicht Asien viel weiter nach S. Alles ist in Asien riesenhafter. Durchschnittlich liegt es 700 m hoch.

Hoch- oder Zentralasien. Auf dem großen Erdteile Asien erhebt sich eigentlich ein zweiter, kleinerer. Der Aufstieg zu diesem Hochasien wird durch riesenhafte Gebirge erschwert. Am bedeutendsten ist das südliche Randgebirge, der **Himalaja** (= Schneefitz) (Bild 24) mit dem Mount Everest (8840 m), dem höchsten Berge der Erde. Von dem 4000 m hohen **Pamir-Plateau** zieht es sich bogenförmig nach SO.; eine mächtige Nebenkette, der **Transhimalaja** begleitet ihn. Vom Pamir-Plateau zweigen noch andre Hochgebirgsketten ab. Eine kurze Nebenkette

des Himalaja ist das **Karakorum-Gebirge** (= schwarzes Gebirge), mit dem zweithöchsten Berge der Erde, dem **Dapsang** (8600 m). Nach O. zieht sich der