

berg. Bedeutend ist die Verarbeitung von Eisen (Euhl) und Schiefer, sowie die Glas- und Porzellanbereitung. Infolge des starken Fremdenverkehrs herrscht in den Sommermonaten im Gebirge ein sehr reges Leben.

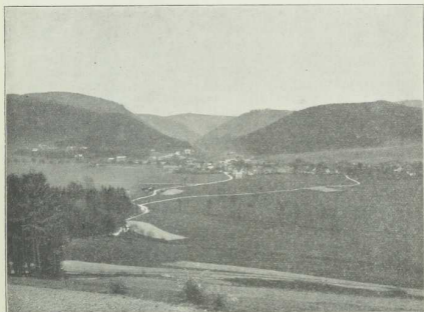

W. Eigenthaler, Berlin.

Deutsche Mittelgebirgslandschaft:

Der Lauchgrund im Thüringerwalde.

Unter den zahlreichen Tälern, die von N. her in den Thüringerwald hineingreifen, ist der Laucha- oder Tabarzer-Grund einer der schönsten wegen seiner schönen Felsgebilde und dem seitlich gelegenen Torstein, einem auffälligen Porphyrfelsen in Form eines Torres. Groß- und Klein-Tabarz sind berühmte Luftkurorte, in denen Kranke Linderung ihrer Leiden, Abgespannte aber in der kräftigenden Luft Erholung finden.

2. Das Thüringer Flachland. a) Es umfaßt das Land zwischen Thüringerwald und Harz und besteht aus einem fruchtbaren Hügellande, das durch eine Anzahl von Höhenzügen in mehrere Bodenmulden zerlegt wird. Unter den Erhebungen ist der **Kyffhäuser** am bekanntesten. Hier ist Kaiser Wilhelm I. ein Denkmal errichtet. — Der Hauptfluß Thüringens ist die Saale mit der Unstrut. Beschreibe den Lauf der Flüsse nach der Karte! Das Tal der mittleren Saale gehört mit zu den schönsten Tälern Mitteldeutschlands.

b) Klima und Fruchtbarkeit des Thüringer Flachlandes sind recht günstig. Berühmt wegen ihrer Fruchtbarkeit sind insonderheit „die Goldene Aue“ (das Tal der Helme), die Gegend um Erfurt und das Saaletal. Im Tal der mittleren Saale und untern Unstrut wird